

279/02  
724/02  
1348

Zeichnung  
Zum Bau eines Wohnhauses an dem Grund-  
stück No. 11 in Stein-Strasse Kreis Breslau  
Herrn Paul Gohl da selbst gehörig

Grundbuch 16.12. Band II Blatt 53

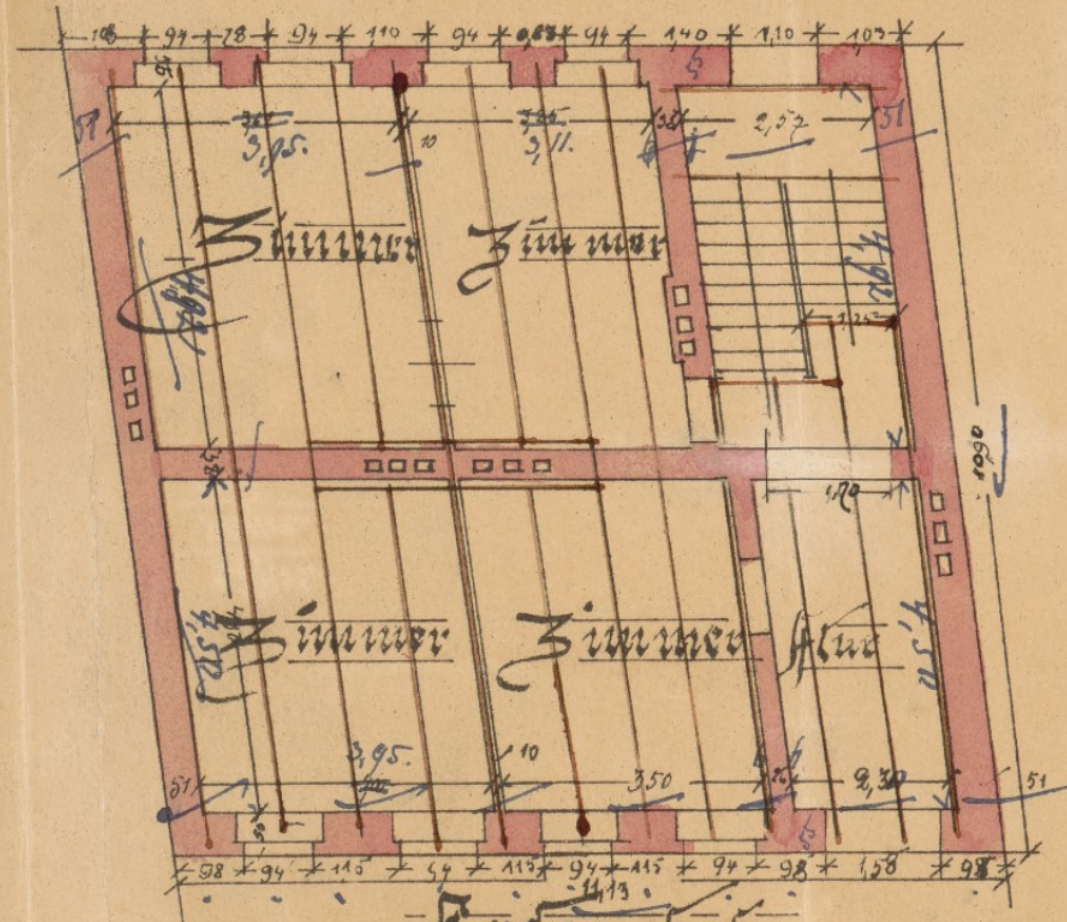

Erdgeschoss

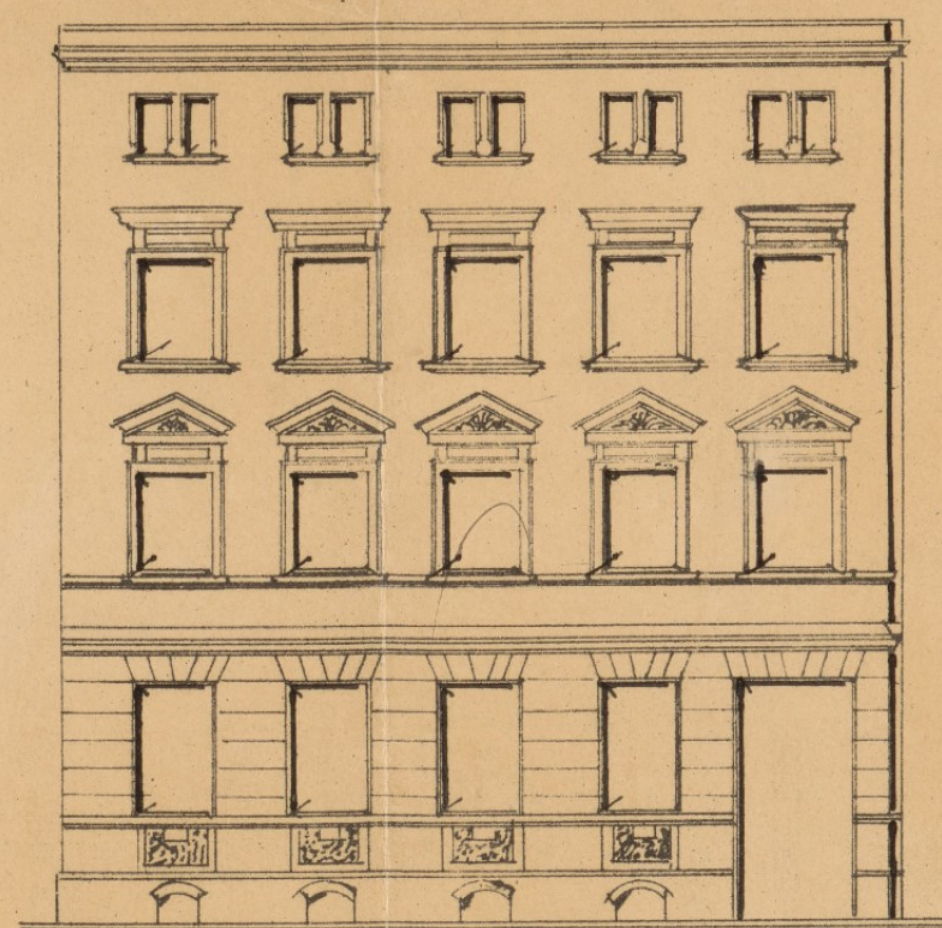

Ansicht

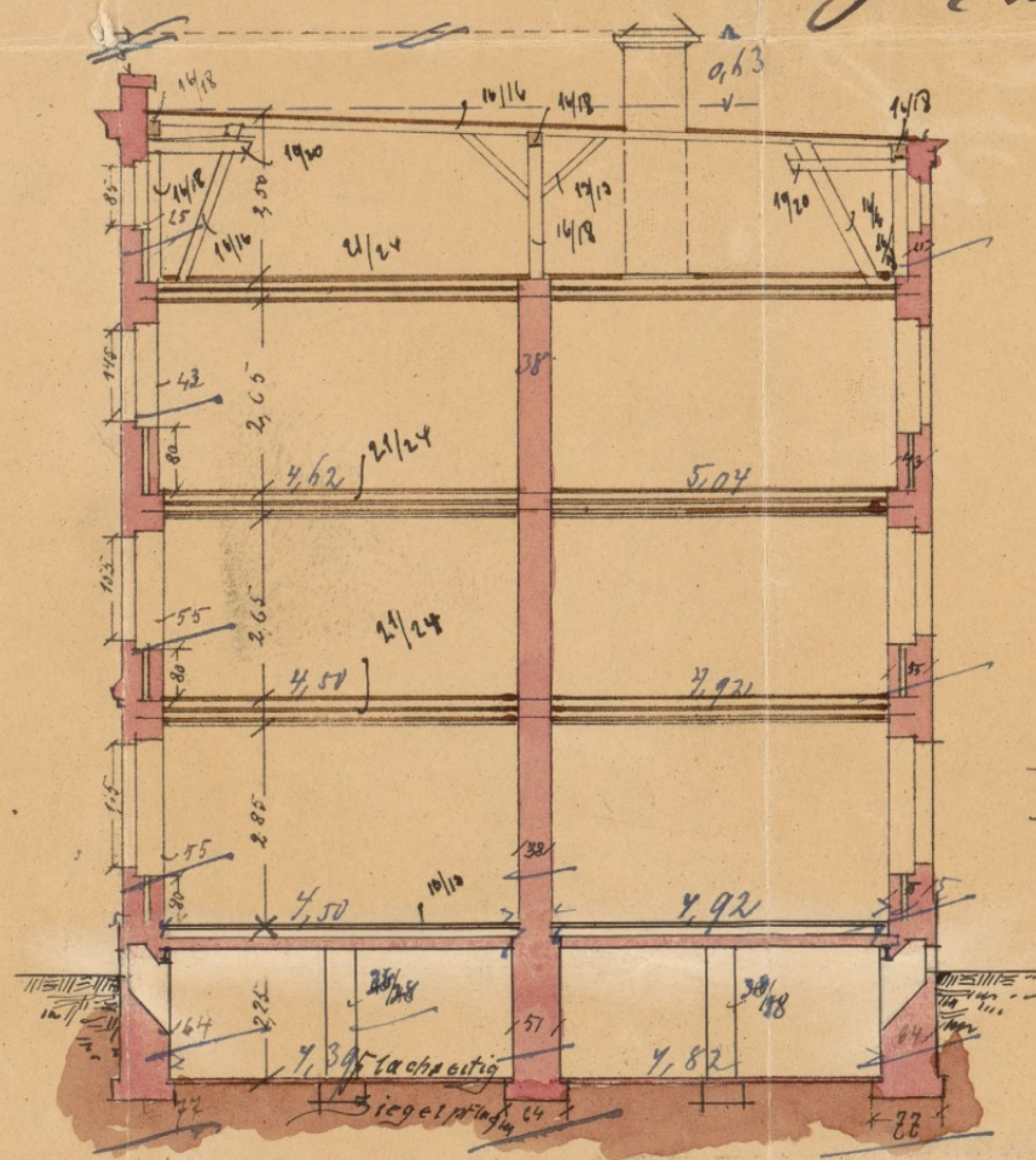

Raumberechnung  
11,13 . 10,82 . 13,00 = 1565 cbm

Schnitt ab Gerüst  
Breslau, den 1. März 1902  
Der Königliche Baumeister  
Tobias

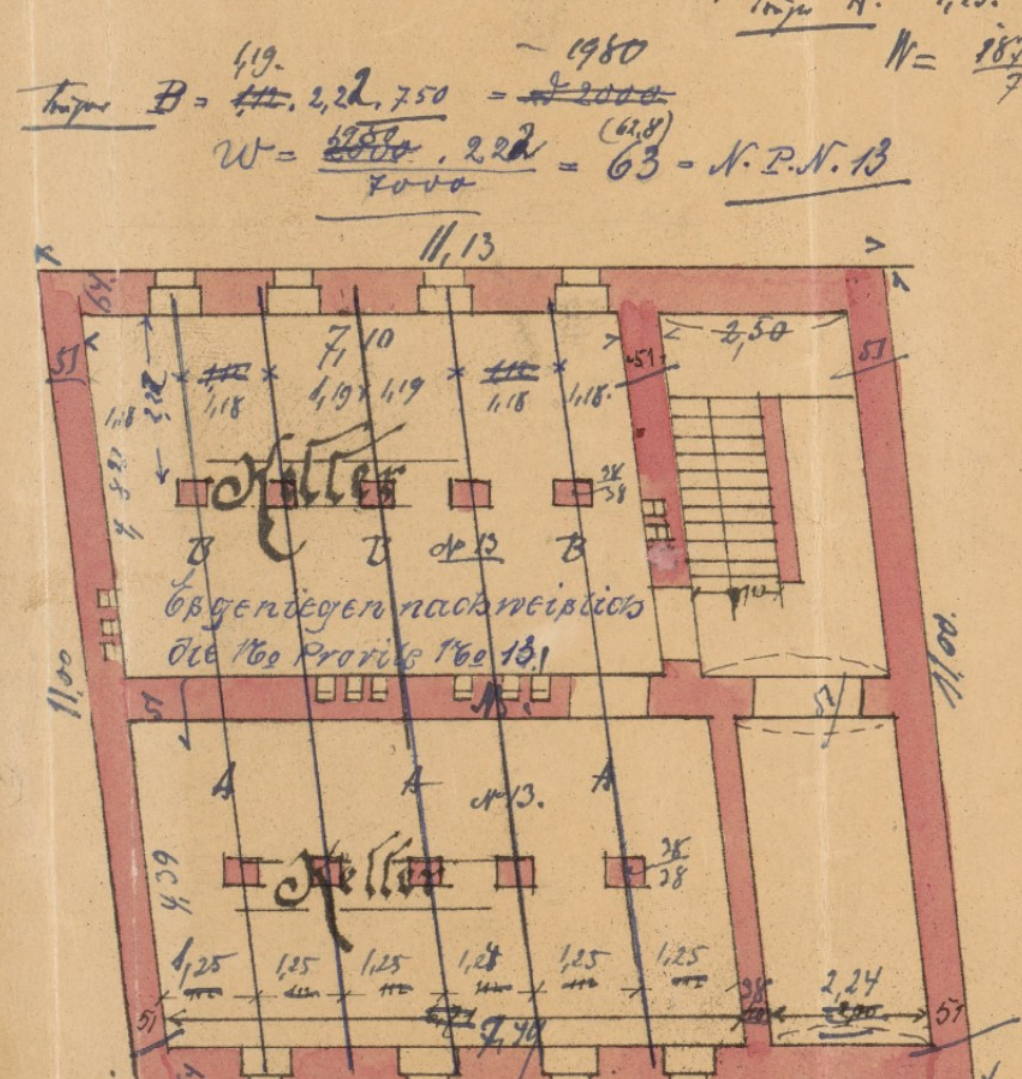

Keller

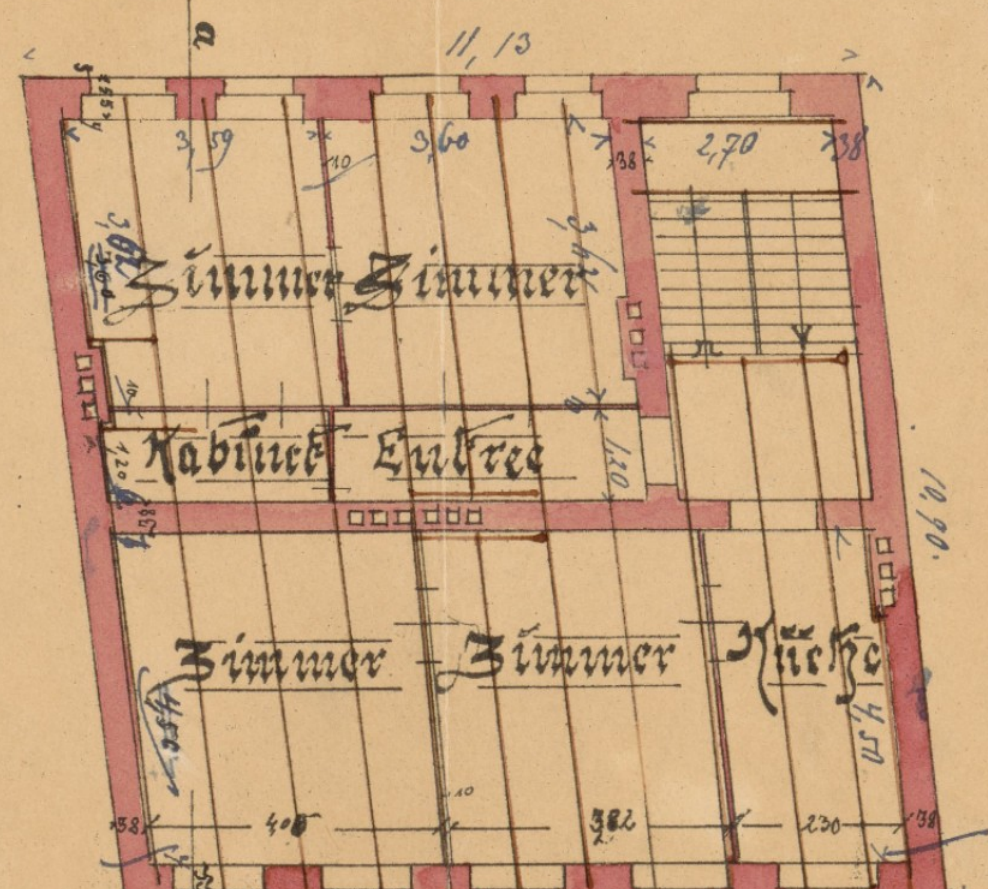

I. Stock

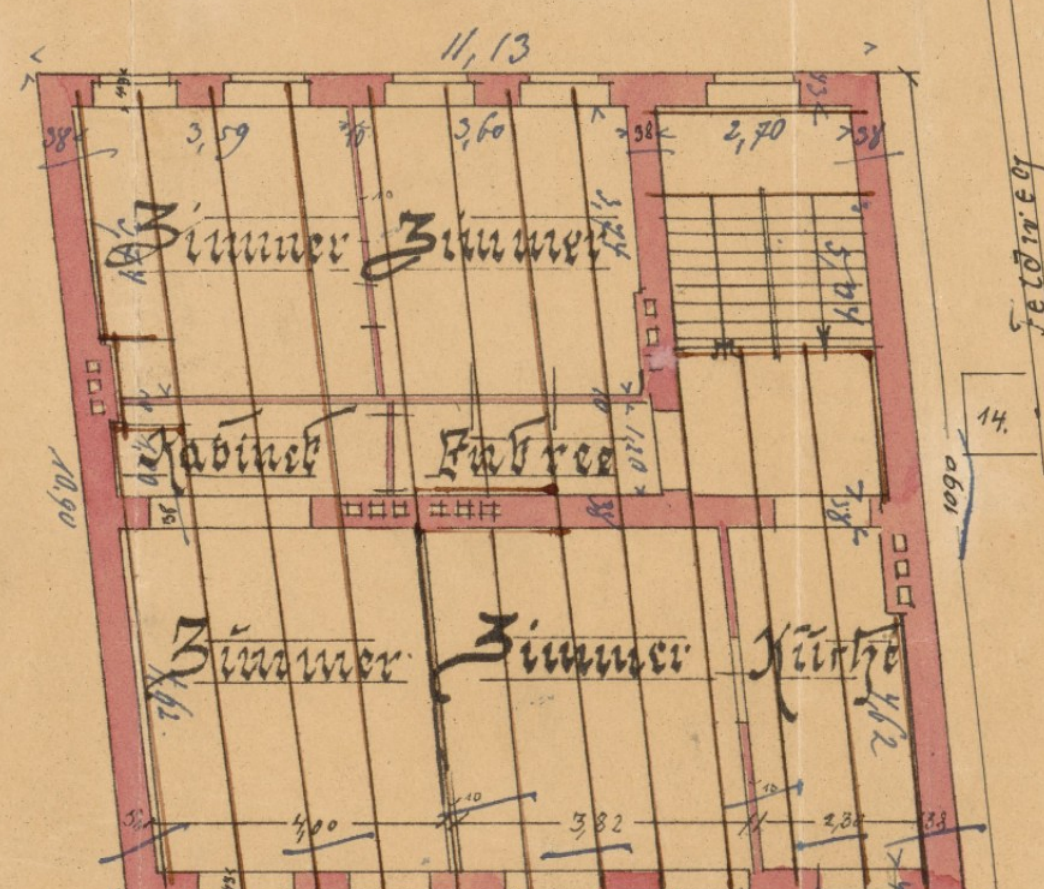

II. Stock

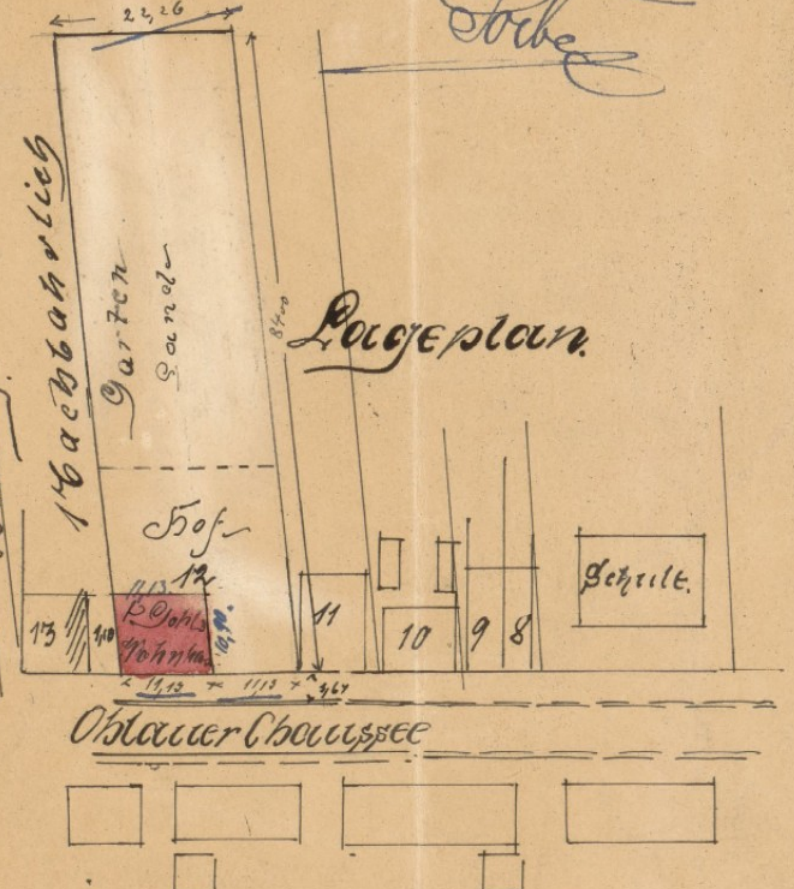

Lageplan

23.  
Breslau im Jahr 1902.  
Paul Gohl  
Lageplan  
Breslau im Jahr 1902.